FOR RENT

賃料	管理費等
81,000円	6,000円

２４時間緊急通報システム 角住戸 陽当たり良好

【外観】

【間取り図】

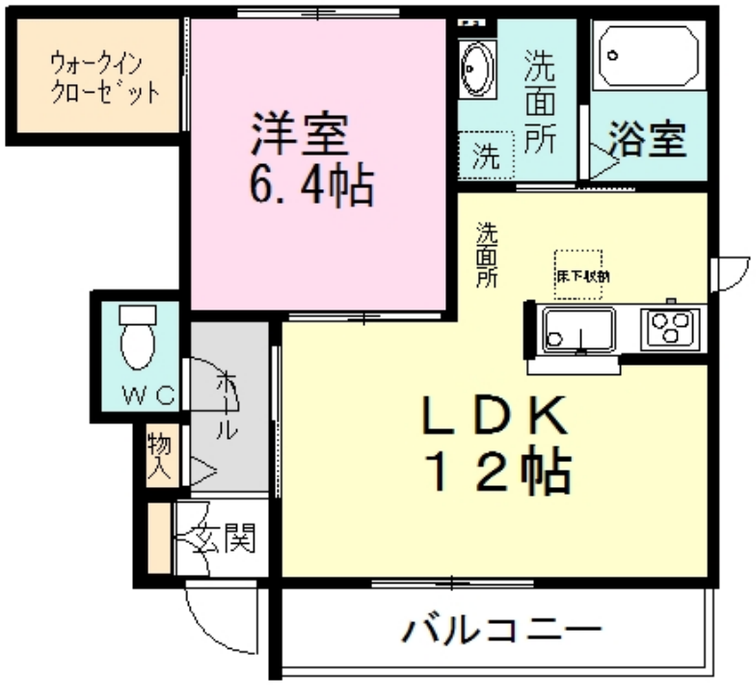

間取り	1LDK		
敷金	無	礼金	1.5ヶ月
敷引／償却金	- 無	保証金	無
物件種別	アパート		
建物名・部屋番号	ベルツリー　103号室		
物件所在地	千葉県船橋市薬円台３丁目12-23		
交通	京成松戸線　習志野駅　徒歩13分 京成松戸線　薬園台駅　徒歩16分		
間取詳細	LDK(12畳) 洋室(6.4畳)		
構造･規模	軽量鉄骨 2階建 1階		
専有面積	45.13㎡	向き	西
築年月	2015年9月	契約期間	24ヶ月
損害保険	有	入居時期	2026年8月上旬予定
駐車場	有(敷地内) 7700円/月～ 駐輪場		
設備	敷地内ゴミ置き場 システムキッチン 対面式キッチン ２口コンロ ガスキッチン バス・トイレ別 バス有		
その他費用	[一時金]　鍵交換代：13,200円　ルームクリーニング：73,150円 [月次費用]　シャーメゾンライフＳＵＰＰＯＲＴ２４：1,320円		
入居諸条件	二人可 子供可		
保証会社	必須　初回引落時：３３，０００円（税込）、毎月：月総支払額の２％		
備考	給湯（浴室・台所・洗面所）　温水洗浄暖房便座		

※図面と現況が異なる場合は現況が優先となります。　※間取りの「S」はサービスルーム(納戸)です。

情報更新日2026年6月12日　No.70377713

お問合せ先

千葉県知事（12）第5129号
（社）全国宅地建物取引業保証協会

丸長ハウス株式会社 北習志野店

千葉県船橋市習志野台２丁目6－20
TEL:047-464-5155　FAX:047-464-5201
E-mail : funabashi@marucho-house.co.jp
URL : http://www.marucho-house.co.jp/

←携帯サイトから物件詳細を閲覧できます！

取引態様
仲介元付（専任）

手数料負担の割合	貸主	0%	借主	100%
手数料配分の割合	元付	0%	客付	100%

不動産コード：10460　物件管理コード：1130543304100000063393

※取引条件の有効期限は情報更新日より30日間となります。